

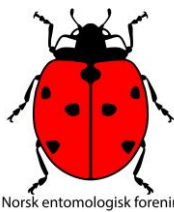

Norsk Zoologisk Forening



Norsk entomologisk forening



INDRE ØSTFOLD SOPP- OG
NYTTEVEKSTFORENING

HALDEN SOPPFORENING



Indre Østfold
lokallag



SABIMA



SABICAS

Felles kartleggingssamling i Ørje, 9.–12. juni 2022

Bli med på et kunnskapsløft for naturen i Haldenvassdraget! Sabima, Østfold Botaniske Forening, Indre Østfold sopp- og nyttevekstforening, Halden soppforening, Birdlife Østfold - lokallag Indre Østfold, Norsk Zoologisk Forening, Norsk entomologisk forening og SABICAS ønsker velkommen til felles kartleggingssamling i Ørje.

Fellesturene har som mål å bringe medlemmene fra Sabimas medlemsforeninger sammen for erfaringsutveksling og tverrfaglig kartlegging. Få et lærerik og inspirerende møte med naturinteresserte fra andre foreninger!

På kartleggingssamlingen er vi ute og leter etter arter i Haldenvassdraget, artsbestemmer inne med feltbøker og stereolupe/mikroskop, rapporterer i Artsobservasjoner, hører på foredrag og får et lærerikt og inspirerende møte med naturinteresserte fra andre foreninger!

Samlingen er åpen for alle med interesse innen artskartlegging, både studenter, nybegynnere og erfarne kartleggere.

Sabima er partner i forskningsprosjektet SABICAS, som er medarrangør av samlingen. Dette forskningsprosjektet går på å utvikle naturbaserte løsninger som skal sikre at forvaltningen av norske vassdrag både bidrar til å sikre artsmangfold og samtidig bidrar til klimatilpasning.





Norsk Zoologisk Forening



Norsk entomologisk forening



INDRE ØSTFOLD SOPP- OG
NYTTEVEKSTFORENING

HALDEN SOPPFORENING



Indre Østfold
lokallag



SABIMA



SABICAS

Praktisk informasjon

Samlingen vil ha fokus på våtmarksområder, flommarksskog, kantsoner og elvesletter i Haldenvassdraget. Haldenvassdraget består av en rekke avlange forholdsvis grunne innsjøer forbundet av elver og kanaler i Akershus og Østfold. Øverste kilde ligger nord for Flolangen i Nes kommune, og 15 mil seinere munner den som elva Tista ut i Iddefjorden i Halden. Haldenvassdraget ble i 1973 vernet mot videre kraftutbygging i Verneplan I for vassdrag. Haldenvassdraget er kjerneområde for istidskreps, som er igjen etter at vassdraget hadde en forbindelse østerut etter siste istid, da Østersjøen var en ferskvannssjø.

Overnatting

Vi bor på Solstrand bruk. Solstrand bruk ligger ved Øymarksjøen, like utenfor Ørje i Marker kommune. Adresse: Haldenveien 170, 1870 Ørje. I utgangspunktet får alle enkeltrom, gi beskjed ved påmelding om du kan tenke deg å dele rom.

Deltageravgift

For medlemmer i en av [Sabimas medlemsforeninger](#):

- Kr 500. Ordinære medlemmer.
- Kr 250. Ungdomsmedlem/studentmedlem.

Ikke-medlem:

- Kr 1000.

[Meld deg på her \(trykk på lenken\)](#)

Påmeldingsfristen er 15.mars. Faktura sendes til din e-post når påmeldingsfristen er utgått. Ved avbestilling etter 1.mai vil ikke avgiften refunderes. Hvis du får tildelt plass og likevel ikke kan delta, er det viktig at du gir beskjed fortest mulig slik at andre kan få plassen din.

Påmeldingsavgiften dekker kost og losji. Alle måltider (frokost, niste med termos og middag) er inkludert. Gi beskjed om allergier eller dietter. Man må selv bekoste reise til/fra Ørje.

Vi ber alle følge smittevernreglene. Samlingen kan bli avlyst som følge av koronasituasjonen.

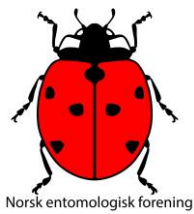

INDRE ØSTFOLD SOPP- OG
NYTTEVEKSTFORENING
HALDEN SOPPFORENING



Indre Østfold
lokallag



SABIMA



SABICAS

Praktisk utstyr

Folk må medbringe personlig utstyr som omfatter turtøy tilpasset værforholdene, termos, gps/telefon, pc. Om du ta gjerne med utstyr tilpasset din artsgruppe slik som littertaur, håndlupe, kikkert, kamera, skrivesaker, papirposer eller slukboks til innsamling av sopp og planter, insekthåv, vannhåv, vannsil, lysfelle etc.

Mikroskoper og luper

De som har mikroskop og evt. stereolupe bes medbringe dette. Det regnes som personlig utstyr under kurset. Sabima har med tre mikroskoper og tre stereoluper, som kan benyttes på de gruppene der det er behov. For de som driver med sopp eller lav er det noe kjemikalier og glass til fordeling på gruppene, men dere som har oppfordres til å ta med eget. Brukte glass kastes i en egen beholder.

Grupper og gruppearbeid

Under samlingen samarbeider vi i grupper om å finne og registrere artsmangfoldet langs Haldenvassdraget. Deltagerne deles inn i grupper basert på hvilken artsgruppe man er interessert i. Gruppene ledes av en gruppeleder og vi lærer av hverandre. Gruppen samarbeider om å artsbestemme, rapportering i Artsobservasjoner og på kvelden vil gruppene presentere det morsomste de har funnet. I utgangspunktet blir gruppene karplanter, mose, lav, sopp, insekter og edderkoppdyr, zoologi. Gruppene får en til to lokalitet å undersøke per dag. Flere grupper kommer til å dra til samme lokalitet for å få kartlagt flere artsgrupper samtidig.

Artsobservasjoner

Funnene fra kartleggingen skal legges inn på [Artsobservasjoner](#). Alle må ha [opprettet en bruker](#) i Artsobservasjoner før samlingen starter.

Program på neste side.



Norsk Zoologisk Forening

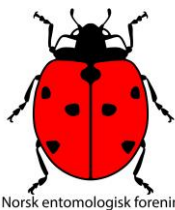

Norsk entomologisk forening



INDRE ØSTFOLD SOPP- OG
NYTTEVEKSTFORENING

HALDEN SOPPFORENING



Indre Østfold
lokallag



SABIMA



SABICAS

Program (endringer kan forekomme)

Torsdag 9. juni

- Fra 16:00 Frammøte og innsjekk på rom
17:00 Middag
18:00 Velkomst, praktiske beskjeder og presentasjon av deltagerne
18:30 Presentasjon av Haldenvassdraget og SABICAS v/ Lars Selbekk,
Vannområdeleder for Haldenvassdraget vannområde
19:30 Foredrag om kartlegging
20:30 Om arbeidet og fredagens turer. Gruppene møtes.

Fredag 10. juni

- 08:00-09:00 Frokost og smøring av matpakke
09:00 Kartleggingsturer i grupper
15:00-18:00 Bestemmelsarbeid og registrering av funn.
18:00 Middag
20:00 Gruppene presenterer dagens morsomste funn.
20:30 Om opplegget på lørdag. Gruppene møtes.

Lørdag 11. juni

- 08:00-09:00 Frokost og smøring av matpakke
09:00 Kartleggingsturer i grupper
15:00-18:00 Bestemmelsarbeid og registrering av funn.
18:00 Middag
20:00 Gruppene presenterer dagens morsomste funn.

Søndag 12. juni

- 08:00-09:00 Frokost
09:00-09:30 Utsjekk av rommene og opprydding av arbeidsrom
10:00-11:00 Omvisning Haldenvassdragets kanalmuseum
11:00-11:15 Kaffepause
11:15-12:15 Foredrag om naturbaserte løsninger og arts mangfold v/ Nikolai Friberg,
forskningssjef NIVA og prosjektleder for SABICAS
12:30-13:30 Avslutning med felles lunsj